Roland Baier wurde einmal mehr Lösungsmeister

Die Schweizerische Lösungsmeisterschaft fand dieses Jahr wieder einmal in Zürich, im Klublokal der Schachgesellschaft Zürich, statt. Dank des unermüdlichen Engagements von Heinz Gfeller scheint sich die zweite Kategorie ebenfalls etabliert zu haben.

In der Kategorie A (Elite) ist die Teilnehmerzahl offenbar bei sechs eingefroren. An den letztjährigen Überraschungscoup (Punktegleichstand mit dem Sieger) konnte Klaus Köchli leider nicht mehr anschliessen. Dafür machte der 47-jährige Ex-Weltmeister Roland Baier (Birsfelden) wieder einmal alles mehr als klar. Die Aufgaben schienen etwas weniger schwierig als letztes Jahr.

Kategorie A (Elite): 1. Roland Baier 41,8. 2. Josef Kupper 35. 3. Thomas Maeder 34,5. 4. Werner Issler 31. 5. Klaus Köchli 27,3. 6. Gerold Schaffner 21.

Kategorie B (Open): 1. Rolf Notter 11,4. 2. Stefan Hubschmid 11. 3. Reto Aschwanden 10. 4. Alex Crisovan 10. 5. Andreas Nievergelt 10. 6. Reto Juon 10. 7. Wolfgang Leuzinger 10. 8. Kurt Zatti 10. 9. Robert Schweizer 5. 10. Kaspar Köchli 5. 11. Guy Jenny 4,2. Zwischen Rang 3 und 8 liegen genau 10 Minuten Unterschied!

Erwähnenswert ist die Tatsache, dass diverse Partiespieler aller Stärkeklassen an der Lösungsmeisterschaft teiln ahmen. Vielleicht lassen sich auch andere inspirieren durch das selbständige Lösen der nebenstehenden Aufgaben, die den Probanden vorgelegt wurden.

Martin Hoffmann

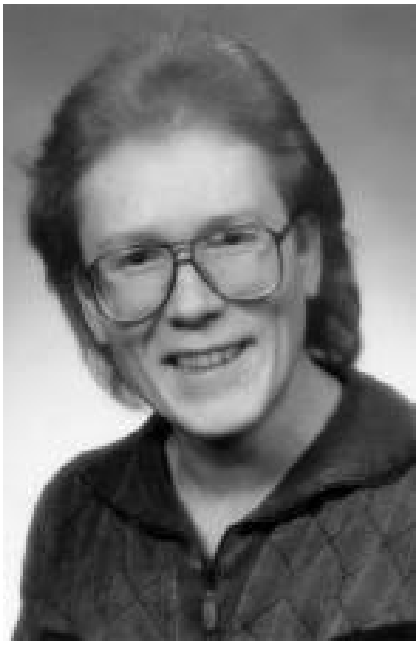

Roland Baier gewann einmal mehr die Schweizerische Lösungsmeisterschaft. (Foto: zVg.)

Kategorie A (Elite)

Nr. 1) F. Fleck
Olympiade 1960, 4. Preis

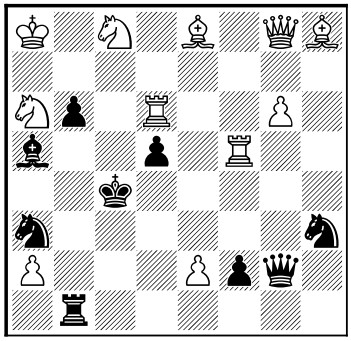

#2 11+9

1. Tdxd5/Tfxd5/T(D)f7? Sb5/Tb5/Tb5!
1. Te6!

Nr. 2) M. Keller
DSZ 1983, 1. Preis

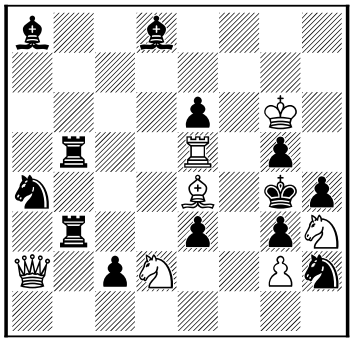

#3 7+13

1. Sc4! (2. Sxe3+ Txe3 3. Dxe6) Td5/Ld5/Sf1/Lb6/c1D 2. Lf3+/Txg5+/Td5/Ld5/De2+

Nr. 3) N. Elkies
Variantim 1994

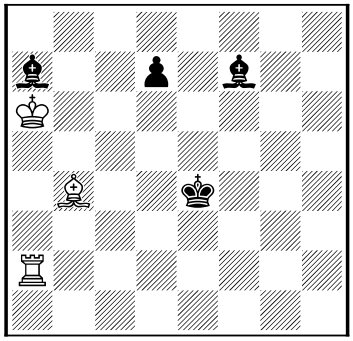

+ 3+4

1. Ta4! Lb8! 2. Ld6+ Lc4+! 3. Txc4+ Kd5 4. Tc5+ Kxd6 5. Tc8! Lc7 6. Kb5!

Nr. 4) A. Elgart
Festival d'Odessa 1988, 1. Pr.

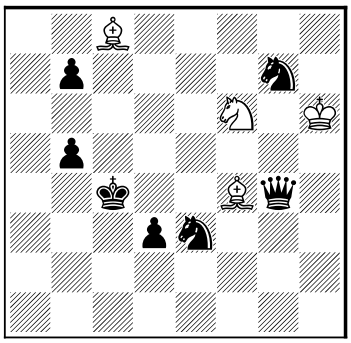

H#3 3 Lösungen 4+7

I) 1. Kd4 Lxb7 A 2. Dc8 Sd7 B 3. Dc4 Le5 C
II) 1. Se6 Sd7 B 2. Kd5 Le5 C 3. Lxb7 A
III) 1. Kc5 Le5 C 2. Db4 Lxb7 A 3. Sc4 Sd7 B

Kategorie B (Open)

Nr. 1) H. Ahues
SASZ 1970, 3. Preis

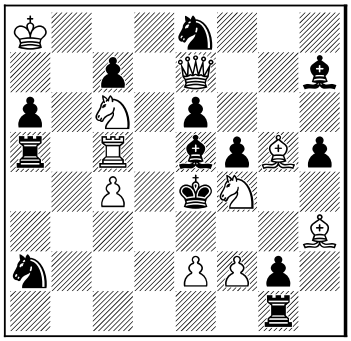

#2 10+13

1. Sf~? Lf4! 1. Sxg2/Sd5? Tf1/Ta3! 1. Sg6? f4!
1. Sxe6!

Nr. 2) I. Arapov
Basu 50 1993, 1. Ehr. Erw.

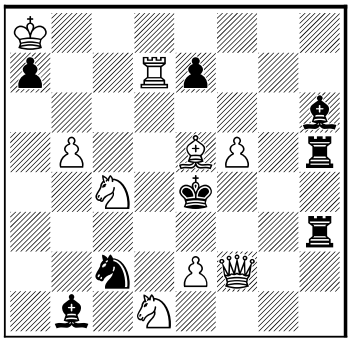

#3 9+8

1. Lb8! Zzw Ta(b)3/Lc1/La2/Txf5/Lg5 (T5h4)/Tg3/a6(5)/e6/e5 2. Sde3!/Sce3!/e3!/De3+!/Dc5/Lxg3/Txe7+/Dg2+/Sd6+